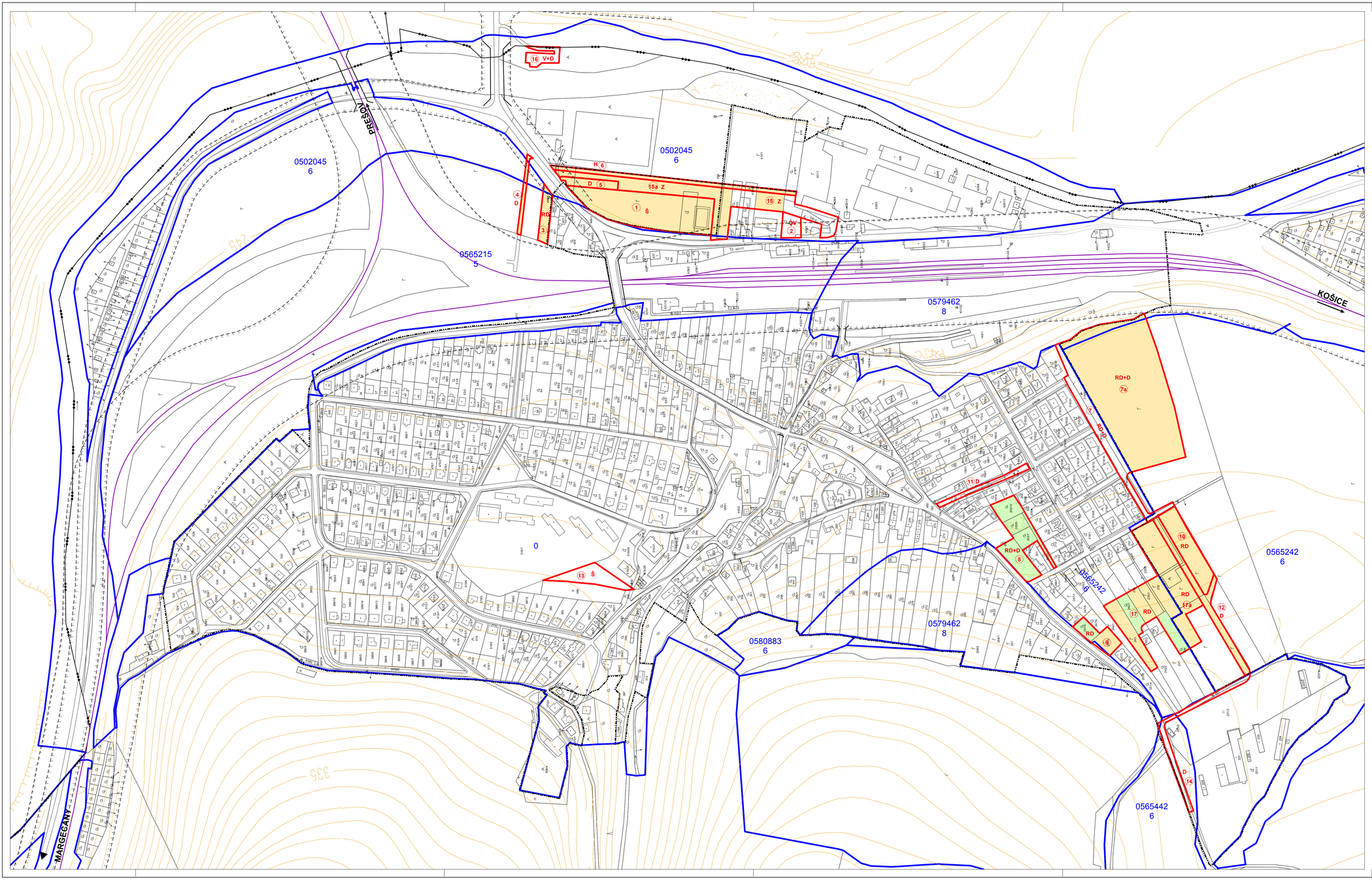

K Y S A K

ÚZEMNÝ PLÁN OBCE

LEGENDA

Stav	Návrh	
		Hranica katastrálneho územia
		Hranica zastavaného územia k 1.1. 1990
		Hranica BPEJ
0565215		Kód BPEJ
6		Skupina BPEJ
		Trvalé trávnaté porasty, záhrady, sady
		Poľnohospodárska pôda
		Lokalita navrhovaná na vyňatie
	2	Číslo lokality
	RD	Rodinné domy
	H	Hrádza
	OV	Občianska vybavenosť
	Š	Šport
	D	Dopravné plochy
	Z	Verejná zeleň
	V	Výroba, priemysel

s c h v á l e n é

obecným zastupiteľstvom v Kysaku

uzn.č. ..... zo dňa .....

ing. Ľubomír Krajňák
starosta obce

číslo VZN, ktorým sa schvaľuje záväzná časť ÚPN - O

ing. arch. VIKTOR MALINOVSKÝ
Rázusova 44, 040 01 Košice
tel/fax: 055/62 333 80
mobil: 0905 435 705
e-mail: vmalinovsky@stonline.sk
www.malinovsky.sk

6

objednávateľ:	Obecný úrad KYSAK
autori:	ing.arch. Viktor Malinovský, ing.arch. Ľuba Vlčková
odborní projektanti:	ing.Milan Kolesár ing.Juraj Jochmann ing.Ingrid Frühaufová
obsah výkresu:	**VYHODNOTENIE PERSPEKTÍVNEHO POUŽITIA PP NA NEPOĽNOHOSPODÁRSKE ÚČELY**
názov akcie:	ÚZEMNÝ PLÁN OBCE KYSAK
mierka 1:2 000	dátum: november 2012 / formát 12xA4